wöhner

NH-Sicherungseinsatz 100 A (03532)

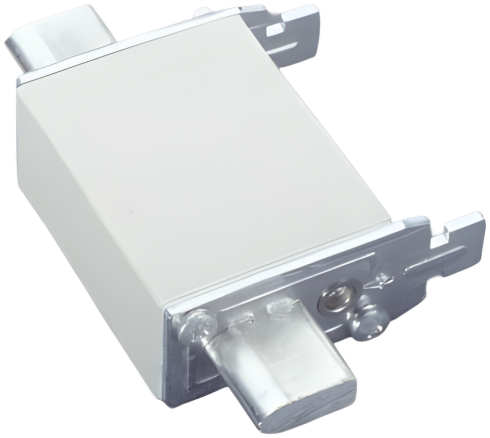

Das Foto kann einen ähnlichen Artikel anzeigen.

Beschreibung

Art.-Nr.: **03532** 000A
NH-Sicherungseinsatz 100 A
Baugröße NH 000
500 V, gG
Größe 000

Produktgruppe 22
Untergruppe 11

VE 3
EAN 4021267035327

ECLASS 6.1 27142005
ECLASS 7.1 27142005
ETIM 4.0 EC000055
ETIM 5.0 EC000055

Änderungen, die der Weiterentwicklung und dem technischen Fortschritt dienen, sind vorbehalten.
Wöhner GmbH & Co. KG, Mönchrödener Straße 10, 96472 Rödental, Deutschland, Tel. +49 9563 751-0

Zulassungen

Standards
IEC 60269-1:2006 + A1:2009 + A2:2014
IEC 60269-2:2013 + A1:2016

Technische Daten

Baugröße: NH 000

Angaben IEC
Standards
IEC 60269-1:2006 + A1:2009 + A2:2014
IEC 60269-2:2013 + A1:2016

Elektrische Werte IEC
Bemessungsstrom (IEC): 100 A
Bemessungsspannung (IEC) AC: 500 V

Bemessungsspannung (IEC) DC: 250 V

Betriebsklasse gG
Ausführung Kennmelder Doppelkennmelder

Bem.-ausschaltvermögen AC 120 kA
Bem.-ausschaltvermögen DC 80 kA

Verlustleistungsabgabe des Artikels:
Bei einer praxisüblichen Belastung von 80 % ergibt sich eine Leistungsabgabe von 4,8 W.
(Bei voller Belastung beträgt die Leistungsabgabe 7,5 W.)

Mechanische Werte
Gewicht: 13,0 kg/100

Einbaulage senkrecht: Ja
Einbaulage waagerecht: Ja

https://pim.woehner.de/DE/DE/1000235839