Elektronische Überlagerungs-zündgeräte für HS- und HI-Lampen bis 1000 W

Standardausführung
Für Natriumdampf-Hochdrucklampen (HS)
und Halogen-Metalldampflampen (HI)
Für große Leitungslängen
Max. zul. Gehäusetemperatur: 105 °C
Schraubklemmen: 0,75–2,5 mm²
Befestigung: Gewindebolzen mit vormontierter Zahnscheibe und Mutter

Al-Gehäuse

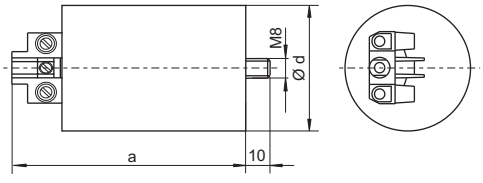

Für HS- und HI-Lampen 150 bis 1000 W
Phasenlage des Zündimpulses: 60–90 °el
Für Leuchten der Schutzklasse I

Typ	Best.-Nr.	Spannung AC 50 – 60 Hz V	Max. Lampenstrom A	Verlust-leistung W	Eigener-wärmung K	Zünd-spannung kV	Belastungs-kapazität pF	Abschaltzeit Sek./Hz	Gehäuse d (Ø) mm	a mm	b mm	c mm	Gewicht g
Aluminiumgehäuse (Al)													
Z 1000 L	**140471***	220-240	12	< 6	< 35	4-5	20-2000	–	50	97	–	–	340

* Nicht geeignet für HI-Lampen der Typen NDL, WDL sowie für HS-Lampen der Typen S, de-Luxe, Comfort u. ä.

Für HS-Lampen 600 bis 1000 W/400 V
und HI-Lampen 1000 W/400 V
Phasenlage des Zündimpulses:
60–90 °el und 240–270 °el
Für Leuchten der Schutzklasse I und II

Typ	Best.-Nr.	Spannung AC 50 – 60 Hz V	Max. Lampenstrom A	Verlust-leistung W	Eigener-wärmung K	Zünd-spannung kV	Belastungs-kapazität pF	Abschaltzeit Sek./Hz	Gehäuse d (Ø) mm	a mm	b mm	c mm	Gewicht g
Aluminiumgehäuse (Al)													
Z 1000 S/400 V	**140496**	380-415	6	< 3,3	< 28	4-5	20-2000	–	45	100	–	–	295